



<b>MANUAL DE POLÍTICAS Y PROCEDIMIENTOS</b>	ASOCIACIÓN DE CONSULTORES CERTIFICADOS EN LACTANCIA MATERNA DE MÉXICO, A.C.	DOMICILIO CUAJIMALPA DE MORELOS, CDMX	
Fecha de elaboración: 12 / 05/ 2020	<b>Clave ACCLAM-PR-FORMATOS-001</b>	Elaborado por: Dra. Katia Contreras G.	Página 1 de 7
Fecha de Revisión: 19/ 05/ 2020	Utilización del Logo de ACCLAM, A.C	Aprobado por: Biól. Claudia J. Sierra Morales	Revisión N° 1

## 1.0 OBJETIVO

Establecer el proceso para que los miembros de la Asociación de Consultores Certificados en Lactancia Materna de México utilicen correctamente el logo de la Asociación.

## 2.0 ALCANCE

Este procedimiento es aplicable a todos los miembros vigentes de la Asociación de Consultores Certificados en Lactancia Materna de México.

## 3.0 POLÍTICAS

- 3.1 Se establece que la Asociación de Consultores Certificados de Lactancia Materna de México cuenta con un logo que fue establecido desde su fundación en el año 2015.
- 3.2 Este logo se encuentra guardado en el archivo con el nombre **ACCLAM-PR-FORMATOS-001. Uso del Logo de ACCLAM**, localizado en Google Drive [consejoacclam@gmail.com](mailto:consejoacclam@gmail.com)
- 3.3 Se establece que el logo únicamente puede ser utilizado en material de eventos o actividades representados por miembros activos de ACCLAM, A.C
- 3.4 Se establece que en caso de utilizar el logo de ACCLAM, A.C es fundamental que el material donde se utiliza tenga una adhesión estricta al Código Internacional de Comercialización de Sucedáneos de Leche Materna.
- 3.5 Se establece que el evento donde se presentará el material con el logo de ACCLAM, A.C esté adherido al Código Internacional de Comercialización de Sucedáneos de la Leche Materna (OMS 1981).
- 3.6 Se establece que en el material donde se utilice el logo de ACCLAM, A.C queda estrictamente prohibido avalar productos o servicios ajenos a la Asociación de Consultores Certificados en Lactancia Materna de México.



<b>MANUAL DE POLÍTICAS Y PROCEDIMIENTOS</b>	ASOCIACIÓN DE CONSULTORES CERTIFICADOS EN LACTANCIA MATERNA DE MÉXICO, A.C.	DOMICILIO CUAJIMALPA DE MORELOS, CDMX	
Fecha de elaboración: 12 / 05/ 2020	<b>Clave ACCLAM-PR-FORMATOS-001</b>	Elaborado por: Dra. Katia Contreras G.	Página 2 de 7
Fecha de Revisión: 19/ 05/ 2020	Utilización del Logo de ACCLAM, A.C	Aprobado por: Biól. Claudia J. Sierra Morales	Revisión N° 1

## 4.0 RESPONSABILIDADES

### 4.1 Es Responsabilidad del Presidente

- 4.1.1 Dar las pautas del uso del logo de ACCLAM, A.C para ser utilizado correctamente y generar el identificador principal y su vigilancia por los miembros de la Asociación.

### 4.2 Es Responsabilidad del Vicepresidente

- 4.2.1 Ser el enlace entre los Asociados y el Consejo Directivo, en caso de requerir la utilización del logo.
- 4.2.2 Nutrir a los Asociados de la reflexión objetiva para la solución de problemas relacionados con la utilización del logo de la Asociación.

### 4.3 Es Responsabilidad del Secretario del Consejo Directivo

- 4.3.1 Tener en orden y actualizados los archivos del logo de ACCLAM, A.C .
- 4.3.2 Dar acceso a los miembros de ACCLAM, A.C que requieran el uso del logo, los archivos necesarios.
- 4.3.3 Recabar y sistematizar el reporte de las actividades relacionadas con el uso del logo de ACCLAM, A.C para el reporte anual.

### 4.4 Es Responsabilidad del Tesorero del Consejo Directivo

- 4.4.1 Llevar un control financiero de las actividades que generen un ingreso para ACCLAM, A.C relacionadas con el uso del logo.

### 4.5 Es Responsabilidad del Coordinador de Enseñanza

- 4.5.1 Supervisar el contenido del material que utilizará el logo de ACCLAM, A.C y en caso de tratarse de un curso que lleve como aval el logo de ACCLAM, A.C supervisar el contenido del curso.



<b>MANUAL DE POLÍTICAS Y PROCEDIMIENTOS</b>	ASOCIACIÓN DE CONSULTORES CERTIFICADOS EN LACTANCIA MATERNA DE MÉXICO, A.C.	DOMICILIO CUAJIMALPA DE MORELOS, CDMX	
Fecha de elaboración: 12 / 05/ 2020	<b>Clave ACCLAM-PR-FORMATOS-001</b>	Elaborado por: Dra. Katia Contreras G.	Página 3 de 7
Fecha de Revisión: 19/ 05/ 2020	Utilización del Logo de ACCLAM, A.C	Aprobado por: Biól. Claudia J. Sierra Morales	Revisión N° 1

#### 4.6 Es Responsabilidad del Coordinador de Comunicación y Difusión

- 4.6.1 Supervisar el contenido en redes sociales del material que lleva el logo de ACCLAM, A.C.
- 4.6.2 Reportar al Consejo Directivo en caso de encontrar alguna irregularidad concerniente a la mala utilización del logo de ACCLAM, A.C .

#### 5.0 DEFINICIONES

- 5.1 **ACCLAM, A.C:** Asociación de Consultores Certificados en Lactancia Materna , Asociación Civil.
- 5.2 **Código Internacional de Comercialización de Sucedáneos de la Leche Materna:** documento adoptado por la Asamblea Mundial de la Salud en 1981 que busca proteger a todas las madres y a sus bebés de las prácticas inapropiadas de comercialización de sucedáneos.
- 5.3 **Logo de ACCLAM, A.C:**



**ACCLAM**  
Asociación de Consultores  
Certificados en Lactancia Materna  
**MÉXICO**

<b>MANUAL DE POLÍTICAS Y PROCEDIMIENTOS</b>	ASOCIACIÓN DE CONSULTORES CERTIFICADOS EN LACTANCIA MATERNA DE MÉXICO, A.C.	DOMICILIO CUAJIMALPA DE MORELOS, CDMX	
Fecha de elaboración: 12 / 05/ 2020	<b>Clave ACCLAM-PR-FORMATOS-001</b>	Elaborado por: Dra. Katia Contreras G.	Página 4 de 7
Fecha de Revisión: 19/ 05/ 2020	Utilización del Logo de ACCLAM, A.C	Aprobado por: Biól. Claudia J. Sierra Morales	Revisión N° 1

**REGISTRO DE LOS TRES COLORES PANTONE EMPLEADOS EN LOGO ACCLAM, A.C:**



**Pantone 7606**



**ACCLAM**

MÉXICO



**Pantone 7626**



<b>MANUAL DE POLÍTICAS Y PROCEDIMIENTOS</b>	ASOCIACIÓN DE CONSULTORES CERTIFICADOS EN LACTANCIA MATERNA DE MÉXICO, A.C.	DOMICILIO CUAJIMALPA DE MORELOS, CDMX	
Fecha de elaboración: 12 / 05/ 2020	<b>Clave ACCLAM-PR-FORMATOS-001</b>	Elaborado por: Dra. Katia Contreras G.	Página 5 de 7
Fecha de Revisión: 19/ 05/ 2020	Utilización del Logo de ACCLAM, A.C	Aprobado por: Biól. Claudia J. Sierra Morales	Revisión N° 1

## 6.0 PROCEDIMIENTO

RESPONSABLE	ACTIVIDAD
<b>PRESIDENTE</b>	<ul style="list-style-type: none"> <li>▪ Dar las pautas del uso del logo de ACCLAM, A.C para ser utilizado correctamente y generar el identificador principal y su vigilancia por los miembros de la Asociación.</li> </ul>
<b>VICEPRESIDENTE</b>	<ul style="list-style-type: none"> <li>▪ Ser el enlace entre Asociados y Consejo Directivo en caso de requerir la utilización del logo de ACCLAM</li> <li>▪ Nutrir a los Asociados de reflexión objetiva para la solución de problemas relacionados con el uso del logo</li> </ul>
<b>SECRETARIA</b>	<ul style="list-style-type: none"> <li>▪ Tener en orden y actualizados los archivos del logo de ACCLAM</li> <li>▪ Dar acceso a los miembros de ACCLAM los archivos necesarios para el uso del logo.</li> <li>▪ Recabar y sistematizar el reporte de las actividades relacionadas con el uso del logo de ACCLAM</li> </ul>
<b>TESORERÍA</b>	<ul style="list-style-type: none"> <li>▪ Llevar un control financiero de las actividades que generen un ingreso para ACCLAM relacionadas con el uso del logo.</li> </ul>
<b>COORDINADOR DE ENSEÑANZA</b>	<ul style="list-style-type: none"> <li>▪ Supervisar el contenido del material que utilizará el logo de ACCLAM, y en caso de tratarse de un curso que lleve como aval el logo de ACCLAM, supervisar el contenido del curso.</li> </ul>
<b>COORDINADOR DE COMUNICACIÓN Y DIFUSIÓN</b>	<ul style="list-style-type: none"> <li>▪ Supervisar el contenido en redes sociales del material que lleva el logo de ACCLAM</li> <li>▪ Reportar al Consejo Directivo en caso de encontrar alguna irregularidad en la utilización del logo.</li> </ul>

<b>MANUAL DE POLÍTICAS Y PROCEDIMIENTOS</b>	ASOCIACIÓN DE CONSULTORES CERTIFICADOS EN LACTANCIA MATERNA DE MÉXICO, A.C.	DOMICILIO CUAJIMALPA DE MORELOS, CDMX	
Fecha de elaboración: 12 / 05/ 2020	<b>Clave ACCLAM-PR-FORMATOS-001</b>	Elaborado por: Dra. Katia Contreras G.	Página 6 de 7
Fecha de Revisión: 19/ 05/ 2020	Utilización del Logo de ACCLAM, A.C	Aprobado por: Biól. Claudia J. Sierra Morales	Revisión N° 1

## 7.0 DIAGRAMA DE FLUJO

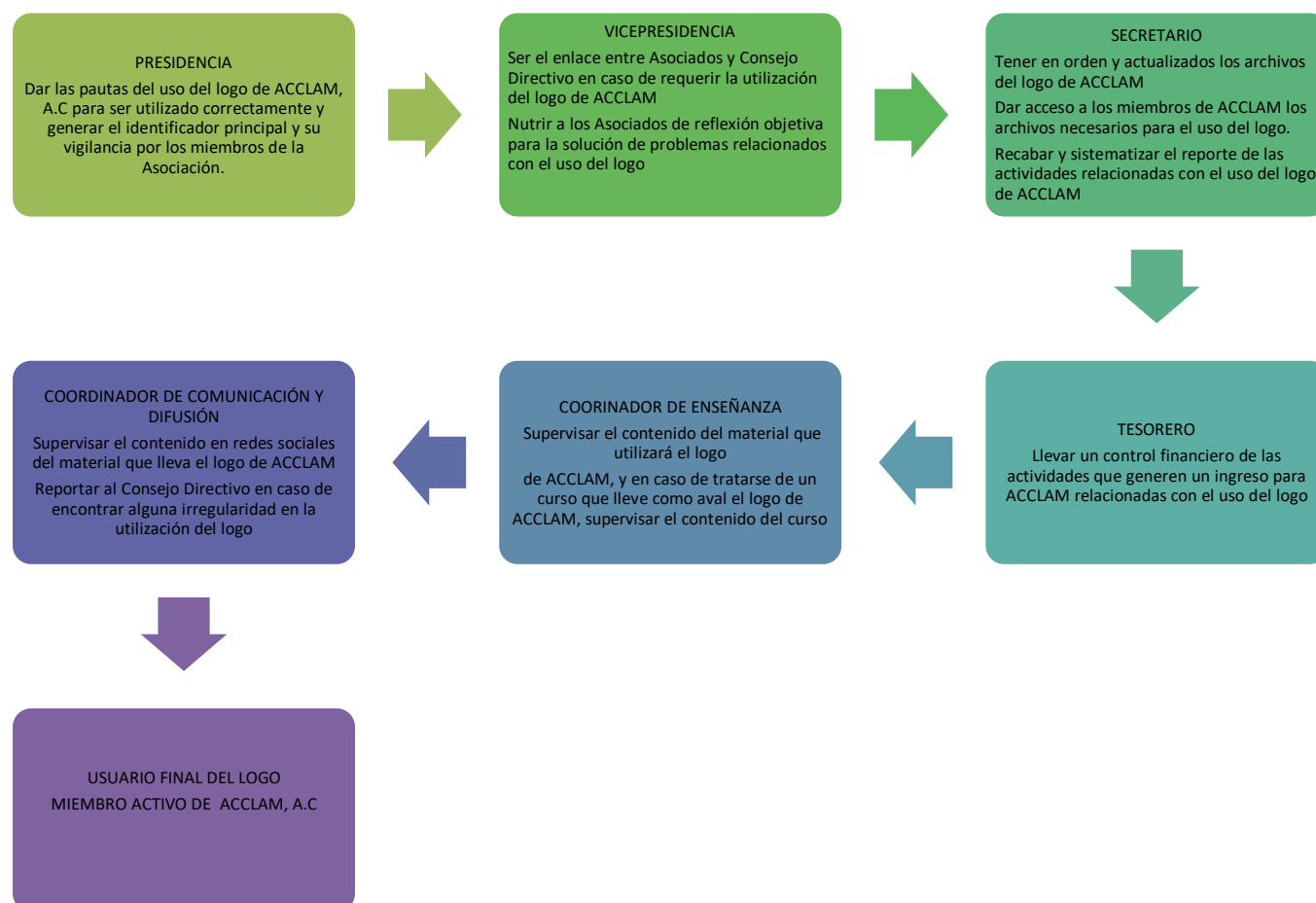

## 8.0 NORMATIVIDAD Y DOCUMENTOS APLICABLES

Manual de procedimientos y Reglamento Interno para la “Utilización del logo de ACCLAM, A.C”



<b>MANUAL DE POLÍTICAS Y PROCEDIMIENTOS</b>	ASOCIACIÓN DE CONSULTORES CERTIFICADOS EN LACTANCIA MATERNA DE MÉXICO, A.C.	DOMICILIO CUAJIMALPA DE MORELOS, CDMX	
Fecha de elaboración: 12 / 05/ 2020	<b>Clave ACCLAM-PR-FORMATOS-001</b>	Elaborado por: Dra. Katia Contreras G.	Página 7 de 7
Fecha de Revisión: 19/ 05/ 2020	Utilización del Logo de ACCLAM, A.C	Aprobado por: Biól. Claudia J. Sierra Morales	Revisión N° 1

## 9. 0 FIRMAS DE AUTORIZACIÓN

Elaboró: <b>Dra. Katia Andrea Contreras Garduño</b> <b>Vicepresidenta</b>	
Revisó: <b>Dra. Zoraida Banda Almazán</b> <b>Secretaria</b>	
Vo. Bo. <b>Mtra. Ana Charfén Norma</b> <b>Coordinadora de Comunicación y Difusión</b>	
Autorizó: <b>Biól. Claudia J. Sierra Morales</b> <b>Presidenta</b>	

## 10.0 ANEXO



**ACCLAM**  
Asociación de Consultores  
Certificados en Lactancia Materna  
**MÉXICO**